



Corpo Nacional de Escutas

Região de Lisboa

Manual Aplicação

ÁREA | RECURSOS TÉCNICOS



É obrigatória a Comunicação de Actividade, de acordo com o nosso Regulamento nos termos do **Art. 56, ponto 8, (...) Alínea L** do Regulamento Geral do CNE revistos e actualizados, aprovado no Conselho Nacional Plenário de 28 e 29 de Junho de 1997 e publicado na “Flor de Lis” de Setembro de 1997. Republicação com as alterações aprovadas nos: CNP de 17 e 18 de Junho de 2000, CNP de 26 e 27 de Maio de 2007, CNR de 29 de Maio de 2010, CNR de 19 de Maio de 2012 e CNR de 24 e 25 de Novembro de 2012 o qual se transcreve.

- *Compete ao Chefe de Agrupamento, nomeadamente: (ou ao delegado de segurança caso exista)*
- *Informar a Junta de Núcleo ou, no caso de não existir Núcleo, a Junta Regional, das grandes atividades exteriores à área do Agrupamento, dando conhecimento simultâneo à Direção do Agrupamento mais próximo do local das mesmas;*

E em conformidade com **Decreto-lei Nº51/2015 de 13 de Abril, no seu artigo 18, (...) alínea 4**, o qual se transcreve.

- *A realização de qualquer acampamento ocasional por parte de membros das organizações reconhecidas pela World Association of Girl Guides and Girl Scouts e pela World Organization of the Scout Movement fica sujeita a comunicação prévia à câmara municipal, ao delegado de saúde e ao comandante da PSP ou da GNR, consoante os casos, bem como à autorização do proprietário do prédio, sem prejuízo do cumprimento das regras a que se refere o n.º 3 do artigo 23.º do Decreto-Lei n.º 124/2006, de 28 de junho, alterado pelos Decretos-Leis n.ºs 15/2009, de 14 de janeiro, 17/2009, de 14 de janeiro, 114/2011, de 30 de novembro, e 83/2014, de 23 de maio.»*



O **DL 51/2015** indica que esta informação é para acampamentos ocasionais, mas devemos incluir para além destes todas as atividades que envolva movimentação de grupos numerosos como por exemplo; Raids, Jogos de Vila, Hikes, Caminhadas por trilhos previamente marcados ou não, isto com o intuito de simplificar uma possível necessidade de socorro ou resgate, é também importante que estas autoridades sejam possuidoras do número de elementos envolvidos em toda actividade ou em cada uma delas especificamente, número de elementos por genero e faixas etárias dos participantes, assim como o contacto do dirigente responsável na atividade, esta informação deve de se revestir de uma grade clareza e o mais fidedigna possível sobe pena das informações pouco claras puderem ser alvo de impedimento da sua realização.

Nos tempos que correm esta informação quanto mais completa, mais credível se torna para estas autoridades, da mesma forma que o apoio por estas prestado é sem dúvida mais eficaz e por norma livres de qualquer encargo financeiro, quer na sua oficialização ou num eventual socorro.

A Comunicação de Actividades deverá ser feita pelo Chefe de Agrupamento e pelo Delegado quando se trata de uma actividade de Agrupamento, neste caso e sempre que o numero de elementos atinga os (100) cem elementos esta é substituida por um PPS (*Plano de Prevenção e Segurança*) quando se trata de uma actividade de secção esta deve de ser elaborada pelo chefe da respectiva secção que remete ao chefe de Agrupamento e ao delegado que posteriormente remete ao órgão imediatamente superior, esta comunicação deverá ser remetida no mínimo com 15 dias de antecedência.

A Aplicação e suas Funcionalidades

Actualizações da Aplicação



Versão	Informação	Pag.	Data
APP_V1	<ul style="list-style-type: none">▪ Informação sobre Actualizações▪ Recursos Materiais▪ Recursos Humanos▪ Campo da Comunicação de Identificação da Actividade (Opcional)▪ Plano de Comunicações Rádio▪ Coordenadas UTM▪ Importação Comunicações para SIIE	Pag. 16 Pag. 27,28 e 29 Pag. 30,31 e 32 Pag, 47 Pag. 47 Pag. 50 Pag, 66,67,68 e 69	



Dep. Proteção Civil e Segurança Início Sobre Notícias COVID-19 Contactos Log in

meteoalarm

alerting europe for extreme weather

Portugal

Ultima Atualização: 01/09/2020 10:15

Today Tomorrow

Icons: Sun, Cloud, Rain, Snow, Wind, Thunder, Fog, Ice, etc.

AVISOS A POPULAÇÃO

Aviso à População N.º 018 | 2019-08-19 | 17h40

Ler Mais »

IPMA AVISOS A POPULAÇÃO

Aviso de Sismo Sentido no Continente 31-08-2020 14:25

Ler Mais »

Perigo de Incêndio - Medidas Preventivas DOMINGO, 2 DE AGOSTO DE 2020

Perigo de Incêndio - Medidas Preventivas

AUTORIDADE NACIONAL DE EMERGÊNCIA E PROTEÇÃO CIVIL · DOMINGO, 2 DE AGOSTO DE 2020 · 3 MINUTOS

1. SITUAÇÃO

Situação Meteorológica:

- Humidade Relativa:** Amanhã (03 de Agosto) prevê-se teores de HRA < 30% na região interior mais a leste do país e no sotavento algarvio, sem recuperação noturna no sotavento algarvio, no interior Norte e Centro e no alto Alentejo. Na terça-feira (04 Agosto) prevê-se uma diminuição dos teores de HRA, que deverão ser < 20% no interior do país, sendo < 30% no resto do país, exceto na faixa litoral, único local onde deverá ocorrer recuperação noturna;
- Temperatura:** Amanhã (03 Agosto), valores de cerca de 34°C no interior do país e no sotavento algarvio e na terça-feira (04 Agosto), aumento dos valores de temperatura máxima, que já poderão atingir 38 ° C na região Sul, no Vale do Tejo e na Beira Baixa, com previsão da ocorrência de noites tropicais de 4 para 5 de agosto no interior e no Algarve.
- Vento:** Amanhã (03 Agosto), prevê-se que o vento continue a soprar forte (até 40 a 45 km/h) no litoral oeste a sul do cabo Carvoeiro e nas terras altas (em especial do Centro e do Sul), com rajadas até 65 km/h, com possível enfraquecimento noturno.

Risco de Incêndio Rural

Estamos **NO PERÍODO CRÍTICO** até 30 de setembro (*)

Risco de Incêndio para Hoje, 1 Set

Informação base de 2020-08-31 (Atualizado a 2020-09-01 09:05:02 UTC)

Legend:

- Máximo
- Muito Elevado
- Elevado
- Moderado
- Reduzido

(*) - Estas datas poderão ser ajustadas em função da antecipação ou prolongamento do período crítico.

100 km 100 mi Leaflet | Data: IPMA | Tiles: Esri



<https://prociv.lisboa.escutismo.pt>

Efectuar o LOGIN com um email do dominio “ @escutismo “
Exemplo : geral.000@escutismo.pt

Podem ser registados qualquer email do agrupamento.

Cada agrupamento pode se logar com os email´s das Secções.

O acesso é sempre e unicamente ao perfil do agrupamento.

Ao efectuar Login pela primeira vez, é perguntado se o email corresponde ao agrupamento XXXX



Dep. Protecção Civil e Segurança Início Sobre Notícias COVID-19 Contactos Log in

Log in.



Escutismo.pt
CNE

Núcleo Solaris
Corpo Nacional de Escutas © 2019-2020

Log in

Risco de Incêndio Rural

Estamos **NO PERÍODO CRÍTICO** até 30 de setembro (*)

+ Risco de Incêndio para Hoje, 1 Set
Informação base de 2020-08-31 (Atualizado a 2020-09-01 09:05:02 UTC)



Email do Dominio @escutismo.pt



meteoalarm
alerting europe for extreme weather

AVEIRO
Ultima Atualização: 01/09/2020 10:15

Today
No special awareness required

Tomorrow
No special awareness required

Icons: Wind, Rain, Sun, Cloud, Snow, Ice, Fog, etc.

Perigo de Incêndio - Medidas Preventivas DOMINGO, 2 DE AGOSTO DE 2020

Perigo de Incêndio - Medidas Preventivas

AUTORIDADE NACIONAL DE EMERGÊNCIA E PROTEÇÃO CIVIL · DOMINGO, 2 DE AGOSTO DE 2020 · 3 MINUTOS

1. SITUAÇÃO

Situação Meteorológica:

- Humidade Relativa:** Amanhã (03 de Agosto) prevê-se teores de HRA < 30% na região interior mais a leste do país e no sotavento algarvio, sem recuperação noturna no sotavento algarvio, no interior Norte e Centro e no alto Alentejo. Na terça-feira (04 Agosto) prevê-se uma diminuição dos teores de HRA, que deverão ser < 20% no interior do país, sendo < 30% no resto do país, exceto na faixa litoral, único local onde deverá ocorrer recuperação noturna;
- Temperatura:** Amanhã (03 Agosto), valores de cerca de 34°C no interior do país e no sotavento algarvio e na terça-feira (04 Agosto), aumento dos valores de temperatura máxima, que já poderão atingir 38 ° C na região Sul, no Vale do Tejo e na Beira Baixa, com previsão da ocorrência de noites tropicais de 4 para 5 de agosto no interior e no Algarve.
- Vento:** Amanhã (03 Agosto), prevê-se que o vento continue a soprar forte (até 40 a 45 km/h) no litoral oeste a sul do cabo Carvoeiro e nas terras altas (em especial do Centro e do Sul), com rajadas até 65 km/h, com possível enfraquecimento noturno.

Risco de Incêndio Rural

Estamos **NO PERÍODO CRÍTICO** até 30 de setembro (*)

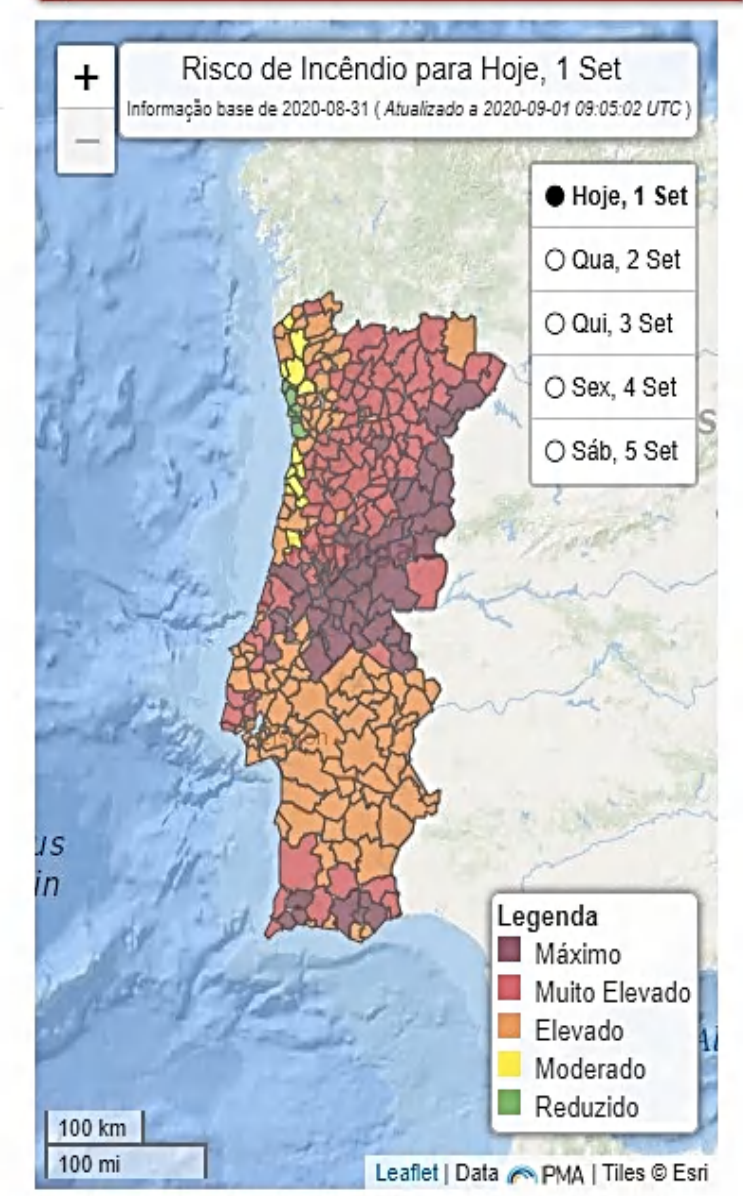

(*) - Estas datas poderão ser ajustadas em função da antecipação ou prolongamento do período crítico.

Informação do email que está ligado (Login)

seguranca.atividades.lisboa@escutismo.pt! Log off

Risco de Incêndio Rural

Estamos **NO PERÍODO CRÍTICO** até 30 de setembro (*)



- ❖ Inicio
- ❖ Sobre
- ❖ Noticias
- ❖ COVID
- ❖ Recursos
- ❖ Comunicações
- ❖ EAR
- ❖ Administração
- ❖ Contactos

Menu Início



Dep. Protecção Civil e Segurança Início Sobre Notícias COVID-19 Recursos Comunicações EAR Administração Contactos seguranca.atividades.lisboa@escutismo.pt! Log off

Comunicações dos Agrupamentos do Núcleo - (Atividades Ativas Hoje)

Total	Submetidas	Não Submetidas
1	1	0

Elementos do Agrup. - em Atividades Ativas Hoje

	Masculinos	Femininos	Total
Total	18	11	29
Iª Secção (6 aos 10 Anos)	6	4	10
IIª Secção (14 aos 18 Anos)	7	4	11
Equipa de Animação (> de 23 Anos)	5	3	8

Última Actualização: 01-09-2020 15:54:40 (7)

Nº	Dta/Hora	Distrito
2020110156996	01/09/2020 15:06:00	LISBOA
2020110156985	01/09/2020 14:44:00	LISBOA
2020110156978	01/09/2020 14:29:00	LISBOA
2020110156932	01/09/2020 13:30:00	LISBOA
2020110156923	01/09/2020 13:14:00	LISBOA

streets satellite

Comunicações Externas No Núcleo - (Atividades Ativas Hoje)

Total	Submetidas	Não Submetidas
0	0	0

Elementos Externos - em Atividades Ativas Hoje

	Masculinos	Femininos	Total
Total	0	0	0

Última Actualização: 01-09-2020 15:54:40 (1)

Nº	Dta/Hora	Distrito
2020110156928	01/09/2020 13:28:00	LISBOA

Menu Inicio



Comunicações dos Agrupamentos do Núcleo - (Atividades Ativas Hoje)

Total	Submetidas	Não Submetidas
1	1	0

Elementos do Agrup. - em Atividades Ativas Hoje

	Masculinos	Femininos	Total
Total	18	11	29
Iª Secção (6 aos 10 Anos)	6	4	10
IIª Secção (14 aos 18 Anos)	7	4	11
Equipa de Animação (> de 23 Anos)	5	3	8

Ultima Actualização: 01-09-2020 15:54:40 (7)

	Nº	Dta/Hora	Distrito
	2020110156996	01/09/2020 15:06:00	LISBOA
	2020110156985	01/09/2020 14:44:00	LISBOA
	2020110156978	01/09/2020 14:29:00	LISBOA
	2020110156932	01/09/2020 13:30:00	LISBOA
	2020110156923	01/09/2020 13:14:00	LISBOA

Aqui pode ver todos os agrupamentos que estão em actividades no seu conselho, por Georeferenciação e também pode ver todas as ocorrências significativas por parte da AENPC que estão em curso no seu conselho.

No quadro azul, mostra o descritivo dos elementos que estão em actividade do seu núcleo.

No quadro laranja mostra o descritivo das actividades dos agrupamentos provenientes de outros núcleos ou regiões.

Comunicações Externos No Núcleo - (Atividades Ativas Hoje)

Total	Submetidas	Não Submetidas
0	0	0

Elementos Externos - em Atividades Ativas Hoje

	Masculinos	Femininos	Total
Total	0	0	0

Ultima Actualização: 01-09-2020 15:54:40 (1)

	Nº	Dta/Hora	Distrito
	2020110156928	01/09/2020 13:28:00	LISBOA

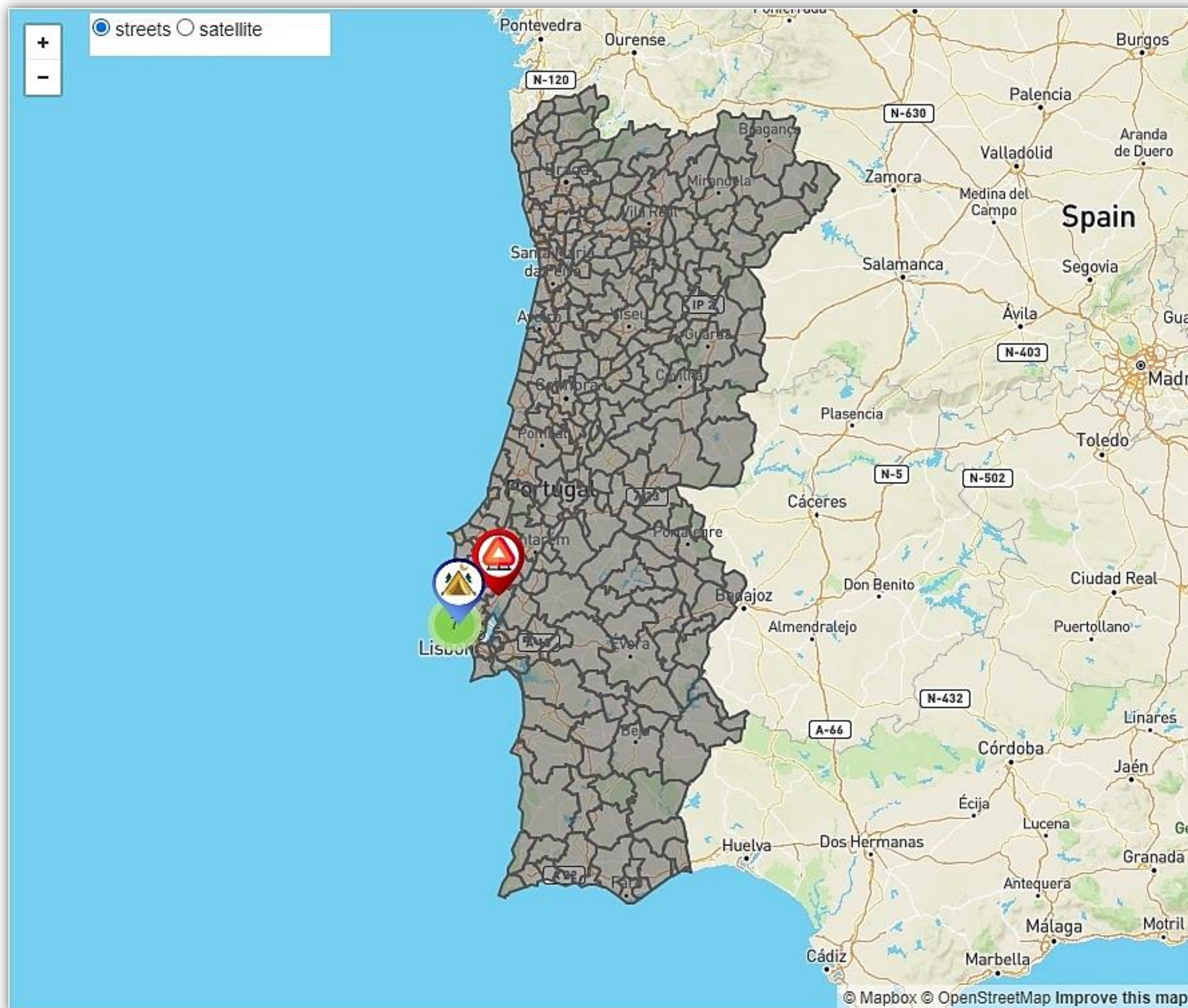

No mapa central pode ver toda a Georeferenciação tanto a nível de Actividades que estejam a decorrer nesse dia, como também de todas as ocorrências da ANEPC que estejam activas nesse momento.

Ao clicar no símbolo de uma actividade que se encontre no mapa a mesma abre toda a informação, incluindo o PDF da Comunicação de Actividade, sendo possível calcular automaticamente o trajecto ate ao local através do WAZE ou Google Map.

A tipologia das actividades são identificadas por Pin identificador da mesma,



Departamento de Proteção Civil e Segurança Núcleo Solarius



Aplicação.

- Esta Aplicação/Página está a ser desenvolvida pelo Dirigente André Branco, e tem como objetivo a simplificação e uniformização dos processos de comunicação de atividades Escutistas.
- Esta projeto tem sido um trabalho e estudo conjunto do DRPCS de Lisboa com os seus DNucPCS da Região, Moinhos de Vento, Oriental, Ocidental, Barra, Oeste e Solarius.
- Esta plataforma embora desenvolvida pelo Núcleo Solarius, irá estar disponível para todos os Agrupamentos, Núcleos, e Regiões de forma a que num futuro próximo todas as comunicações de atividades e a sua distribuição interna seja automática por todos os seus Níveis.

Departamento.

 Coordenador André Filipe Afonso Branco 773 Póvoa Sta. Iria	 Marta Sofia Gonçalves Murraças David 513 Alenquer	 Nuno Miguel Pereira Vieira 1343 Sant'Ana da Carnota
 Pedro António Porfírio Coelho 317 Alverca	 Sandra Maria Ferreira Simões 317 Alverca	 Susana Sofia Bugalho da Silva dos Santos 1343 Sant'Ana da Carnota

Neste menu tem toda a informação sobre a equipa que está a desenvolver esta aplicação, como se iniciou este projecto, como também os contactos dos responsáveis técnicos da Aplicação.

Menu Sobre - Actualização



Dep. Protecção Civil e Segurança Inicio Sobre Noticias COVID-19 Recursos Comunicações Adicionar Comunicações EAR Administração Contactos CNE JN Solarius Protecção Civil pcivil.solarius@escutismo.pt Log off

Coordenador
André Filipe Afonso Branco
773 Póvoa Sta. Iria

Marta Sofia Gonçalves
Murraças David
513 Alenquer

Nuno Fernando Santos Silva
Pereira
1343 Sant'Ana da Carnota

Pedro António
Porfírio Coelho
317 Alverca

Sandra Maria
Ferreira Simões
317 Alverca

Susana Sofia Bugalho
da Silva dos Santos
1343 Sant'Ana da Carnota

Actualizações da aplicação

asdada

asdadasd

Data da Atualização: 08-10-2020 16:09:00

jggjghjghj

fghjfgj fjh hfj

Data da Atualização: 08-10-2020 14:36:00

 **Núcleo Solarius**
Corpo Nacional de Escutas © 2019 -2020

Foi Incluído informação sobre as actualizações.

Poderá consultar todas as actualizações da aplicação com informação detalhada da mesma.



Neste menu temos acesso a informações relativamente a dados e noticias da Protecção Civil a nível Nacional (Noticias Publicadas pelas entidades Externas, ANEPC, SMPC , ETC) estando agrupadas pelo ano de publicação.

Tem acesso ao mapa nacional das Ocorrências Activas.

Tem acesso ao mapa de todos os Agrupamentos do CNE a nível Nacional, neste mapa ao seleccionarem um agrupamento , vão ter a informação do mesmo como também a possibilidade de terem o trajecto ate ao mesmo na Aplicação Waze e Google Map.

Mapa Ocorrências



Dep. Proteção Civil e Segurança Início Sobre Notícias **COVID-19** Recursos Comunicações EAR Administração Contactos seguranca.atividades.lisboa@escutismo.pt Log off

Última Actualização: 01-09-2020 15:58:05 (255)

streets satellite

	Nº	Dta/Hora	Distrito	Concelho	Localidade	Freguesia
	2020180043006	01/09/2020 15:30:00	UISEU	CASTRO DAIRE	Vilar	Picão e Ermida
	2020180043003	01/09/2020 15:18:00	UISEU	UISEU	RIO DE LOBA	Rio de Loba
	2020180042999	01/09/2020 15:11:00	UISEU	CARREGAL DO SAL	FIAIS DA TELHA - Oliveira do Conde - CARREGAL DO SAL	Oliveira do Conde
	2020180042994	01/09/2020 14:59:00	UISEU	CINFÂES	Fonte Fria	Ferreiros de Tendais

Núcleo Solaris
Corpo Nacional de Escutas © 2019 -2020

Mapa Agrupamentos



Procurar:

streets satellite

© Mapbox © OpenStreetMap Improve this map

Mapa Agrupamentos

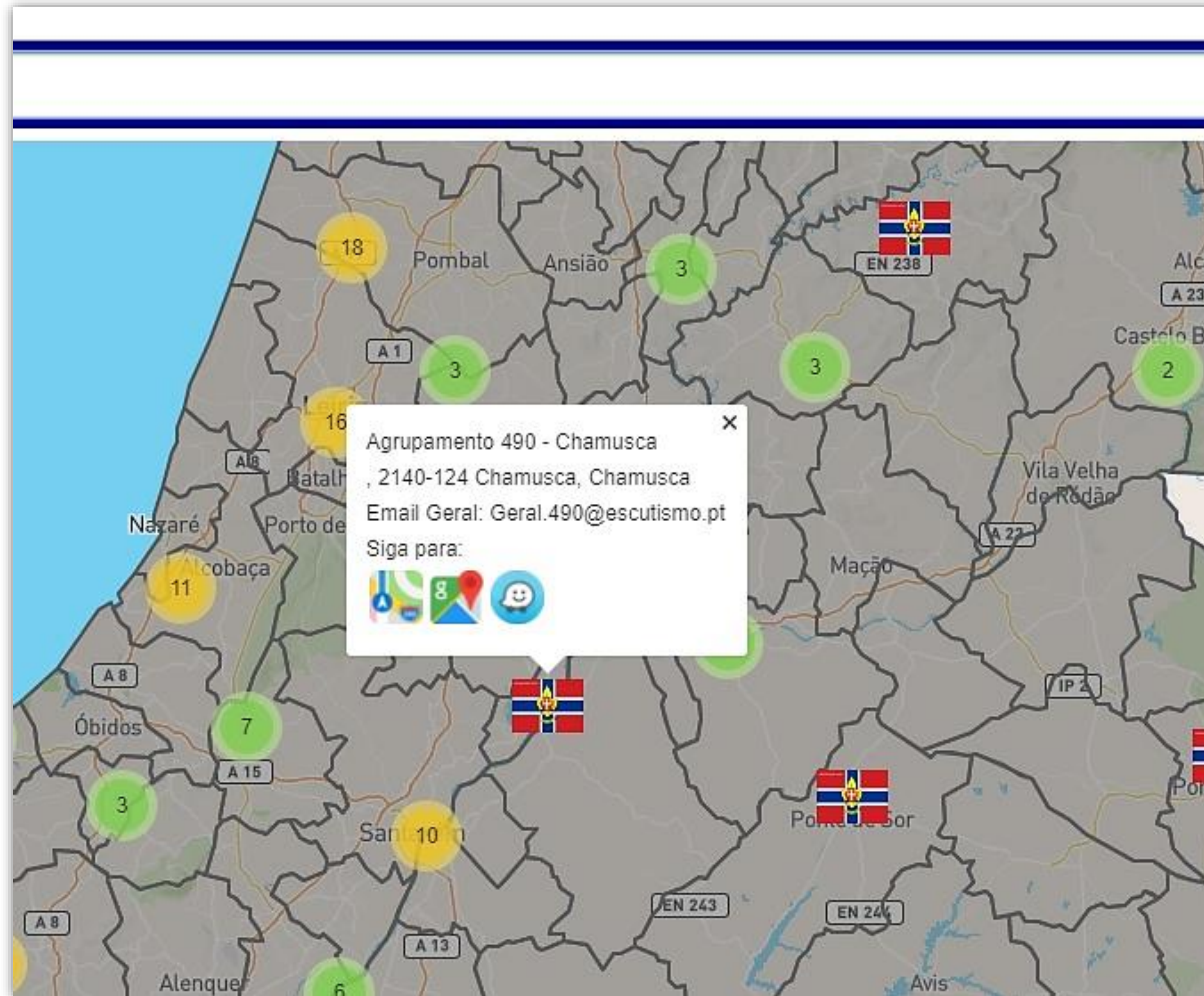

Mapa dos Agrupamentos do CNE a Nível Nacional com link para calculo do trajecto através das aplicações WAZE e Google Map

Menu Covid - 19



Dep. Proteção Civil e Segurança Inicio Sobre Notícias COVID-19 Recursos Comunicações EAR Administração Contactos segurança.atividades.lisboa@escutismo.pt! Log off

DGS desde 1899
Direção-Geral da Saúde
esri Portugal

ACTIVOS
14 315

RECUPERADOS
42 104
+143

ÓBITOS
1 824
+2

CONFIRMADOS
58 243
+231

Dados relativos ao boletim da DGS de:
1/9/2020

Versão para Smartphone

Concelhos

- Avaliar Sintomas SNS24
- InfoGraf. Portugal
- InfoGraf. Mundo
- DGS
- World Health Organization
- App Todos Por Um

Casos por Região de Saúde

30 040	ARS Lisboa e Vale do Tejo
20 941	ARS Norte
4 830	ARS Centro
1 112	ARS Algarve
947	ARS Alentejo
213	ARS Açores

Casos Novos por Região de Saúde

ARS Norte	35%
ARS Lisboa e Vale do Tejo	32%
ARS Centro	10%
ARS Alentejo	1%
ARS Açores	0%
ARS Algarve	0%
ARS Alentejo	3
ARS Algarve	0
ARS Centro	23
ARS Lisboa e Vale do Tejo	119
ARS Norte	82

ARS Lisboa e Vale do Tejo 32%

ARS Norte 35%

ARS Centro 10%

ARS Alentejo 1%

ARS Açores 0%

ARS Algarve 0%

ARS Alentejo 3

ARS Algarve 0

ARS Centro 23

ARS Lisboa e Vale do Tejo 119

ARS Norte 82

Casos Novos/ARS

Ev. Novos Ev. Casos Totais Ev. Internados Ev. G.Etário Ev. Género Ev. Amostras

Ev. Novos

Ev. Casos Totais

Ev. Internados

Ev. G.Etário

Ev. Género

Ev. Amostras

CC BY 4.0 jgn.es, Esri, HERE, ...

Clique no canto superior direito para ver maior e no nome das camadas para ligar/desligar

Proteção Civil Núcleo Solaris Corpo Nacional de Escutas © 2019 -2020

Acesso a toda a informação sobre o SARS COVID-19, gráficos Nacionais e Mundiais.

Acesso á informação da DGS entre outras informações.

Este menu é apenas informativo.



Dep. Proteção Civil e Segurança Início Sobre Notícias COVID-19 Recursos Comunicações Adicionar Comunicações EAR Administração Contactos

CNE JN Solarius Proteção Civil Log off
pcivil.solarius@escutismo.pt

meteoalarm

alerting europe for extreme weather

Madeira - Regiões Montanhosas

Ultima Atualização: 12/10/2020 23:15

Today
No special awareness required

Tomorrow
No special awareness required

Depressão ALEX: Efeitos em Portugal Continental COMUNICADO Nº 1

Mapa R. Material
Mapa R. Humanos
Administração

IPMA Instituto Português do Mar e da Atmosfera

Depressão ALEX: Efeitos em Portugal Continental COMUNICADO Nº 1

Informação Meteorológica Comunicado válido entre 2020-09-30 15:09 e 2020-10-02 23:59 Depressão ALEX: Efeitos em Portugal Continental COMUNICADO Nº 1 No seguimento dos critérios de emissão estabelecidos para a nomeação de tempestades da época 2020-2021, foi atribuído pela Météo-France (Serviço Meteorológico Francês) o nome ALEX a uma depressão, que se prevê estar centrada em 47.33°N e 3.17°W no dia 1 de outubro de 2020 às 22:00UTC, e a qual tem um cavamento explosivo. Os efeitos desta depressão no território continental serão essencialmente sentidos através do aumento da intensidade do vento a partir do final de dia 1 de outubro prolongando-se até ao final do dia 2, em especial nas regiões do Norte e Centro, onde as rajadas poderão atingir 75km/h junto ao litoral e até 110 km/h nas terras altas. Adicionalmente, esta depressão tem associado um sistema frontal de atividade moderada, que se aproximará a partir do final da tarde de dia 1, e irá atravessar todo o território durante o dia 2, acompanhado de precipitação localmente intensa nas regiões a norte do sistema montanhoso Montejusto-Estrela. No dia 2, prevê-se também uma descida de temperatura, em especial da máxima que irá variar aproximadamente entre 12 e 18°C nas regiões a norte do vale do Tejo e entre 18 e 25°C a sul. Espera-se um aumento significativo da agitação marítima na costa ocidental, em particular entre o início da manhã de dia 2 e a madrugada de dia 3, em especial a norte com cabo Raso, onde a altura significativa das ondas poderá atingir 4 a 5 metros. Para mais detalhes sobre a previsão meteorológica para os próximos dias consultar: <http://www.ipma.pt/pt/otempo/prev.descritiva> <http://www.ipma.pt/pt/otempo/prev.significativa> <http://www.ipma.pt/pt/otempo/prev.sam> <http://www.ipma.pt/pt/maritima/boletins/> Qua, 30 Set 2020 15:11:53

Ver localização no mapa
Ler mais

Por favor, não responda a este email
Este serviço é disponibilizado sem custos pelo Instituto Português do Mar e da Atmosfera Visite-nos no [portal do Instituto Português do Mar e da Atmosfera](#)
Esta mensagem foi-lhe enviada porque está inscrito nas listas de divulgação do Instituto Português do Mar e da Atmosfera. Poderá [cancelar a inscrição](#), [inscrever-se em mais listas](#) ou [alterar os seus dados](#)

Criado por: pcivil.solarius@escutismo.pt em 30/09/2020 17:08

Risco de Incêndio Rural

Estamos FORA DO PERÍODO CRÍTICO até 30 de junho (*)

Risco de Incêndio para Hoje, 12 Out

Informação base de 2020-10-11 (Atualizado a 2020-10-12 09:05:01 UTC)

● Hoje, 12 Out
○ Ter, 13 Out
○ Qua, 14 Out
○ Qui, 15 Out
○ Sex, 16 Out

Legenda
■ Máximo
■ Muito Elevado
■ Elevado
■ Moderado
■ Reduzido

50 km
50 mi
Leaflet | Data: IPMA | Tiles: Esri

(*) - Estas datas poderão ser ajustadas em função da antecipação ou prolongamento do período crítico.

Núcleo Solarius
<http://localhost:58859/Recursos/AdminNucleo> utas © 2019 -2020

PERIGO DE INCÊNDIO RURAL - MEDIDAS PREVENTIVAS

Departamento Protecção Civil e Segurança
© CNE | Região de Lisboa

22

Menu Recursos Materiais



Dep. Protecção Civil e Segurança Inicio Sobre Notícias COVID-19 Recursos Comunicações EAR Administração Contactos segurança.atividades.lisboa@escutismo.pt Log off

Tipo Material: Material... Procurar: Agrupamento...

streets satellite

© Mapbox © OpenStreetMap Improve this map

Núcleo Solaris
Corpo Nacional de Escutas © 2019 -2020

Neste menu tem acesso a toda a informação sobre o levantamento de Recursos Materiais disponibilizados pelos agrupamentos para o caso de serem necessários a sua utilização em situações de Catástrofe ou Emergência, tanto a nível do CNE como das entidades Externas na área da Protecção Civil e Segurança.

Pode consultar essa informação por agrupamento ou por tipo de Recurso (material).

Todos os recursos estão Georeferenciados para um melhor desempenho caso seja necessário a sua activação

Menu Recursos Materiais



Dep. Proteção Civil e Segurança Inicio Sobre Notícias COVID-19 Recursos Comunicações EAR Administração Contactos seguranca.atividades.lisboa@escutismo.pt! Log off

Tipo Material: Material... Procurar: Agrupamento...

streets satellite

Material	Quantidade
Armaduras de iluminação Fluorescente	10
Deposito Plastico Transporte água 10L	2
Deposito Plastico Transporte água 20L	27
Fogão de Campanha	3
Tendas P-6	9

© Mapbox © OpenStreetMap Improve this map

Núcleo Solaris
Corpo Nacional de Escutas © 2019 -2020

Menu Recursos Materiais



Dep. Protecção Civil e Segurança Início Sobre Notícias COVID-19 Recursos Comunicações EAR Administração Contactos seguranca.atividades.lisboa@escutismo.pt Log off

Tipo Material: Material... Procurar: Agrupamento...

- Armaduras de iluminação Fluorescente
- Camas de Campanha
- Deposito Plastico Transporte água 10L
- Deposito Plastico Transporte água 20L
- Esteiras
- Extensões Electricas Monofasica 20M
- Extensões Electricas Monofasica 50M

The map displays the Leiria region in Portugal, showing various municipalities and road networks. Two green circular markers with numbers '2' and '4' are placed on the map, indicating the locations of resources. A small flag icon is also visible on the coast. The map is powered by Mapbox and OpenStreetMap.

© Protecção Civil e Segurança Núcleo Solaris Corpo Nacional de Escutas © 2019 -2020

Menu Recursos Materiais



Dep. Protecção Civil e Segurança Início Sobre Notícias COVID-19 Recursos Comunicações EAR Administração Contactos seguranca.atividades.lisboa@escutismo.pt Log off

Tipo Material: Material... Procurar: 1|

- Agrupamento 113 - São Domingos de Rana
- Agrupamento 412 - Alfragide
- Agrupamento 512 - Peniche
- Agrupamento 513 - Alenquer
- Agrupamento 514 - Carregado
- Agrupamento 516 - Bombarral
- Agrupamento 541 - Pio XII

© Mapbox © OpenStreetMap Improve this map

Núcleo Solarlus
Corpo Nacional de Escutas © 2019 -2020

Menu Recursos Materiais - Actualização



Dep. Protecção Civil e Segurança Início Sobre Notícias COVID-19 Recursos Comunicações EAR Administração Contactos segurança.atividades.lisboa@escutismo.pt Log off

Tipo Material: Material... Procurar: Agrupamento...

streets satellite

Mapbox © OpenStreetMap Improve this map

Núcleo Solarlus
Corpo Nacional de Escutas © 2019 -2020

A gestão dos recursos Materiais passa a ser da responsabilidade do Agrupamento. Sendo possível ao agrupamento adicionar/Corrigir/Apagar os recursos disponibilizados.

Assim podemos rentabilizar o tempo/informação disponibilizada por cada agrupamento.

Menu Recursos Materiais - Atualização



Dep. Proteção Civil e Segurança Início Sobre Notícias COVID-19 Recursos Comunicações Adicionar Comunicações EAR Administração Contactos

CNE Lisboa Dep. Regional de P.Civil Log off
protcivil.lisboa@escutismo.pt

Tipo Material: Material... Proc...

Mapa R.Material
Mapa R.Humanos
Administração
Administração Especial

streets satellite

© Mapbox © OpenStreetMap Improve this map

Núcleo Solaris
Corpo Nacional de Escutas © 2019-2020

Aceder ao Menu Recursos/Administração.

Menu Recursos Materiais - Actualização



Dep. Protecção Civil e Segurança Inicio Sobre Notícias COVID-19 Recursos Comunicações Adicionar Comunicações EAR Administração Contactos CNE Lisboa Dep. Regional de P.Civil protcivil.lisboa@escutismo.pt Log off

Gerir Recursos Materiais Gerir Recursos Humanos

Adicionar

Material	Qty
Tendas P-6	1
Camas de Campanha	6
Extensões Electricas Monofasica 20M	3
Extensões Electricas Monofasica 50M	2
Armaduras de iluminação Fluorescente	1
Toldos	3

Número de Registos:6

Núcleo Solaris
Corpo Nacional de Escutas © 2019 -2020

Na Administração dos Recursos vai ter acesso aos que foram disponibilizados pelo Agrupamento.

Caso queira alterar ou adicionar algum Recurso basta clicar adicionar, escolher o Recurso, colocar a quantidade e gravar. Ao gravar vai sobrepor o registo.

Caso queira apagar algum Recurso, basta clicar Adicionar , seleccionar o recurso que deseja apagar e colocar a quantidade “ 0 “. Automaticamente o recurso em questão fica indisponível

Menu Recursos Humanos - Actualização



Neste menu tem acesso a toda a informação sobre os Recursos Humanos disponibilizados pelos agrupamentos nas Áreas de Protecção Civil e Socorro.

Pode consultar essa informação por agrupamento ou por tipo de Recurso (Humanos).

Todos os recursos estão Georeferenciados para um melhor desempenho caso seja necessário a sua activação

Menu Recursos Humanos - Actualização



Dep. Proteção Civil e Segurança Inicio Sobre Notícias COVID-19 Recursos Comunicações Adicionar Comunicações EAR Administração Contactos CNE JN Solarlus Proteção Civil Log off pcivil.solarlus@escutismo.pt

Função: Material... Procurar: Agrupamento...

streets satellite

Contatos Recursos Humanos

Teste Região Lisboa
Mouchão da Povoia, Rio Tejo, 1600-000 Mouchão da Povoia, Mouchão da Povoia
Email Geral: protcivil.lisboa@escutismo.pt
Siga para:

Núcleo Solarlus
Corpo Nacional de Escutas © 2019 -2020

Dep. Proteção Civil e Segurança Inicio Sobre Notícias COVID-19 Recursos Comunicações Adicionar Comunicações EAR Administração Contactos CNE JN Solarlus Proteção Civil Log off pcivil.solarlus@escutismo.pt

Função: Material... Procurar: Agrupamento...

streets satellite

Função	Quantidade
Estudante Enfermagem	1

Núcleo Solarlus
Corpo Nacional de Escutas © 2019 -2020

Menu Recursos Humanos - Actualização



Dep. Protecção Civil e Segurança Inicio Sobre Notícias COVID-19 Recursos Comunicações Adicionar Comunicações EAR Administração Contactos CNE JN Solarlus Protecção Civil Log off

Gerir Recursos Materias Gerir Recursos Humanos

Adicionar

Função	Nome	NIN	Email	Telemovel
--------	------	-----	-------	-----------

Função: Bombeiro
Nome: Enfermeiro/a
NIN: Estudante Enfermagem
Telemóvel: Estudante Medicina
Email: Médico/a
Rádioamador

Gravar Apagar Cancelar

Sem registos para apresentar.

Núcleo Solarlus
Corpo Nacional de Escutas - © 2019 -2020

O agrupamento pode gerir os seus Recursos Humanos que disponibiliza.

Caso exista algum Dirigente/Caminheiro que reúna as condições e que esteja disponível para cooperar nesta Área tanto a nível de Agrupamento/Núcleo/Região deve ser adicionado neste menu.

Todos os recursos estão Georeferenciados para um melhor desempenho caso seja necessário a sua activação

Menu Recursos Humanos - Actualização



Dep. Proteção Civil e Segurança Início Sobre Notícias COVID-19 Recursos Comunicações Adicionar Comunicações EAR Administração Contactos

CNE JN Solarlus Proteção Civil Log off
pcivil.solarlus@escutismo.pt

Função: Material... Procurar: Agrupamento...

streets satellite

Spain

Contatos Recursos Humanos

Teste Região Lisboa
Mouchão da Povia, Rio Tejo, 1600-000 Mouchão da Povia, Mouchão da Povia
Email Geral: protcivil.lisboa@escutismo.pt
Siga para:

© Mapbox © OpenStreetMap Improve this map

Núcleo Solarlus
Corpo Nacional de Escutas © 2019 -2020

Menu Recursos Humanos - Actualização



Dep. Proteção Civil e Segurança [Início](#) [Sobre](#) [Notícias](#) [COVID-19](#) [Recursos](#) [Comunicações](#) [Adicionar Comunicações](#) [EAR](#) [Administração](#) [Contactos](#) CNE JN Solarlus Proteção Civil [Log off](#)
pcivil.solarlus@escutismo.pt

Função: Material... Procurar: Agrupamento...

streets satellite

Contactos Recursos Humanos

Função	Quantidade
Estudante Enfermagem	1

Menu Comunicações



Dep. Protecção Civil e Segurança Início Sobre Notícias COVID-19 Recursos Comunicações EAR Administração Contactos segurança.atividades.lisboa@escutismo.pt! Log off

Gerir Agrupamento Gerir Contactos

Do Agrupamento
Para o Agrupamento

Adicionar

	Tipo Contacto	Nome	Mail	Tel
Núcleo Solarius				
Teste Região Lisboa				
	Delegado Agrupamento	Raul Tavares	goncalves.raul@gmail.com	914882362

Número de Registos: 1

Núcleo Solarius
https://proci.lisboa.escutismo.pt/Admin/Agrupamento# 2019-2020

Este menu tem a função de efectuar a comunicação de actividade.

Está dividido em dois Sub-menus

1º Comunicações do Agrupamento

2ª Comunicações para conhecimento do Agrupamento

Todas as comunicações efectuadas pelo agrupamento ficam em histórico e visíveis a qualquer utilizador associado ao agrupamento.

Podem ser consultadas e impressas em qualquer altura.

Podem ver as comunicações submetidas e as por submeter.

Menu Comunicações



Caixa de entrada (1) - goncalves... x - Proteção Civil e Segurança x +

prociv.lisboa.escutismo.pt/Comunicacoes

Apps GoContact Francalete (per 10 p... Forro do tejadilho c... Para Peças Mercede... Barra de direcção F... Encomenda | Servel... Mochila de Sobrevi... Cozinha | Gás - Pág... Webex Teams iGO8.3.2 Clarion+ s... Plataforma Moodle... Outros marcadores

Dep. Proteção Civil e Segurança Inicio Sobre Noticias COVID-19 Recursos Comunicações EAR Administração Contactos

seguranca.atividades.lisboa@escutismo.pt! Log off

Adicionar

	Nº Comunicado	Agrupamento	Actividade	Submetido	CreadoEm ↓
Por Submeter (5)					
	C00002020090400141	Teste Região Lisboa		Não	04-09-2020
	C00002020090300139	Teste Região Lisboa	Acampamento -	Não	03-09-2020
	C00002020090300138	Teste Região Lisboa		Não	03-09-2020
	C00002020090100136	Teste Região Lisboa		Não	01-09-2020
	C00002020021100093	Teste Região Lisboa	Acampamento -	Não	11-02-2020
Submetido (4)					
	C00002020090400140	Teste Região Lisboa	Acampamento -	Sim	04-09-2020
	C00002020083100134	Teste Região Lisboa	Acampamento -	Sim	31-08-2020
	C00002020022700117	Teste Região Lisboa	Acampamento -	Sim	27-02-2020
	C00002020022600112	Teste Região Lisboa	Acampamento -	Sim	26-02-2020

Núcleo Solaris

A resolver anfitrião...

Type here to search

13:29 04-09-2020

Menu Comunicações



Caixa de entrada (1) - goncalves x - Proteção Civil e Segurança x +

prociv.lisboa.escutismo.pt/Comunicacoes/Niveis

Apps GoContact Francalete (per 10 p... Forro do tejadilho c... Para Peças Mercede... Barra de direcção F... Encomenda | Servel... Mochila de Sobrevi... Cozinha | Gás - Pág... Webex Teams iGO8.3.2 Clarion+ s... Plataforma Moodle... Outros marcadores

Dep. Proteção Civil e Segurança Inicio Sobre Noticias COVID-19 Recursos Comunicações EAR Administração Contactos

seguranca.atividades.lisboa@escutismo.pt! Log off

Nº Comunicado	Agrupamento	Actividade	Inicio	Fim	EstadoAtividad...	Submetido Em
---------------	-------------	------------	--------	-----	-------------------	--------------

Núcleo Solarlus
Corpo Nacional de Escutas © 2019 -2020

Type here to search

13:30
04-09-2020

Menu EAR



Gerir Equipas Informação

Adicionar

Equipa	Chefe	Nome	Tel	Mail	Delegado.	Nome	Tel
Sem registos para apresentar. ↻							

Este Menu é relacionado com as Equipas de Retaguarda de Agrupamento.

Caso exista no Agrupamento essa equipa a mesma deve ser adicionada neste Menu.

Também pode consultar toda a informação relacionada com estas equipas, como a sua criação, organização e normas de actuação.

Menu EAR



Gerir Equipas Informação

- EAR Funcionamento e Regulamento
- EAR NORMAS de Funcionamento
- EAR Plano de Operacoes

Menu Administração



Dep. Proteção Civil e Segurança Inicio Sobre Notícias COVID-19 Recursos Comunicações EAR Administração Contactos seguranca.atividades.lisboa@escutismo.pt! Log off

Gerir Agrupamento Gerir Contactos

	Nº Agrupamnto ↑	Descricao	Localidade	Mail	MailGeral	MailProtCivil
	0000	Teste Região Lisboa	Mouchão da Povia	goncalves.raul@gmail.com	protocivil.lisboa@escutismo.pt	protocivil.lisboa@escutismo.pt

Número de Registos: 1

Núcleo Solarius
Corpo Nacional de Escutas © 2019 -2020

Neste Menu pode gerir os dados do agrupamento, actualização dos mesmos , como também adicionar os contactos do Chefe de Agrupamento e Delegado de Protecção Civil

Menu Administração



Dep. Proteção Civil e Segurança Início Sobre Notícias COVID-19 Recursos Comunicações EAR Administração Contactos segurança.atividades.lisboa@escutismo.pt! Log off

Gerir Agrupamento Gerir Contactos

Nº Agrupamento ↑	Descrição	Localidade	Mail	MailGeral	MailProtCivil
0000	Teste Região Lisboa	Mouchão da Povoia	goncalves.raul@gmail.com	protcivil.lisboa@escutismo.pt	protcivil.lisboa@escutismo.pt

Dados do Agrupamento

Região: Lisboa **Núcleo:** Solarius

Num Agrupamento: 0000 **Agrupamento:** Teste Região Lisboa

Distrito: Lisboa **Concelho:** Vila Franca de Xira **Freguesia:** União das freguesias de Póvo...

Morada: Mouchão da Povoia, Rio Tejo

Cod. Postal: 1600 - 000 **Localidade:** Mouchão da Povoia

Coordenadas Sede (Ex: 39,1722097 -8,6572040)
38.8456106 -9.0539919

Telefone: 957 000 000 **Email:** goncalves.raul@gmail.com

Mail Geral - Escutismo.pt: protcivil.lisboa@escutismo.pt **Mail Protecção Civil do Agrupamento - Escutismo.pt:** protcivil.lisboa@escutismo.pt

Endereço de Net : **Endereço de Net 2:**

Gravar

Número de Registos: 1

Núcleo Solarius
Corpo Nacional de Escutas © 2019 -2020

Menu Administração



Gerir Agrupamento

Gerir Contactos

Adicionar

	Tipo Contacto	Nome	Mail	Tel
↳ Núcleo Solarius				
↳ Teste Região Lisboa				
	Delegado Agrupamento	Raul Tavares	goncalves.raul@gmail.com	914882362
	Delegado Agrupamento	Raul Tavares	goncalves.raul@gmail.com	914882362

Número de Registos:2



Contactos.

-  **Região de Lisboa**
-  - Chefe Departamento Protecção Civil - Raul José Tavares Gonçalves **Tel:** 914882362 **Mail:** protcivil.lisboa@escutismo.pt
-  - Chefe Regional - João Esteves **Tel:** 969038717 **Mail:** cr.lisboa@escutismo.pt
-  - Elemento Departamento Protecção Civil - Nuno Moreira **Tel:** 915474001 **Mail:** poivil.1382@escutismo.pt
-  - Elemento Departamento Protecção Civil - Jorge Santos **Tel:** 919386684 **Mail:** jorgemosv@gmail.com
-  - Elemento Departamento Protecção Civil - Paulo Dias **Tel:** 925626605 **Mail:** paulo.dias.1278@escutismo.pt
-  - Elemento Departamento Protecção Civil - Raquel Costa **Tel:** 967907232 **Mail:** raqueloosta1980@gmail.com
-  - Elemento Departamento Protecção Civil - Carlos Bento **Tel:** 916694905 **Mail:** carlos.escuta@gmail.com

Geral: [Geral.Solarius\[at\]Escutismo.pt](mailto:Geral.Solarius[at]Escutismo.pt)
DnucPCS: [PCivil.Solarius\[at\]Escutismo.pt](mailto:PCivil.Solarius[at]Escutismo.pt)
Página Solarius: <http://solarius.escutismo.pt>



Neste Menu pode consultar os contactos Regionais e do seu Núcleo respeitante às equipas de Protecção Civil .

Caso tenha uma ligação Telefónica no seu computador ou esteja a utilizar a aplicação no telemóvel pode ao clicar no símbolo de auscultador que se encontra no inicio de cada contacto que a aplicação efectua automaticamente a chamada .

Estes contactos só estão disponíveis após o Login na aplicação.

Como efectuar uma Comunicação de Actividade

Comunicação



Adicionar

	Nº Comunicado	Agrupamento
	C00002020083100134	Teste Região Lisboa
	C00002020022700117	Teste Região Lisboa
	C00002020022600112	Teste Região Lisboa
	C00002020021100093	Teste Região Lisboa

No menu Comunicações carregar em adicionar

1º Identificação do Agrupamento



Dep. Protecção Civil e Segurança Inicio Sobre Notícias COVID-19 Recursos Comunicações EAR Administração Contactos seguranca.atividades.lisboa@escutismo.pt! Log off

Gerir Agrupamento Gerir Contactos

Nº Agrupamento ↑	Descricao	Localidade	Mail	MailGeral	MailProtCivil
0000	Teste Região Lisboa	Mouchão da Povia	goncalves.raul@gmail.com	protcivil.lisboa@escutismo.pt	protcivil.lisboa@escutismo.pt

Dados do Agrupamento

Região: Lisboa **Núcleo:** Solarius

Num Agrupamento: 0000 **Agrupamento:** Teste Região Lisboa

Distrito: Lisboa **Concelho:** Vila Franca de Xira **Freguesia:** União das freguesias de Póvo...

Morada: Mouchão da Povia, Rio Tejo

Cod. Postal: 1600 - 000 **Localidade:** Mouchão da Povia

Coordenadas Sede (Ex: 39,1722097 -8,6572040)
38.8456106 -9.0539919

Telefone: 957 000 000 **Email:** goncalves.raul@gmail.com

Mail Geral - Escutismo.pt: protcivil.lisboa@escutismo.pt **Mail Protecção Civil do Agrupamento - Escutismo.pt:** protcivil.lisboa@escutismo.pt

Endereço de Net : **Endereço de Net 2:**

Gravar

Número de Registos: 1

No primeiro campo já está pre-preenchido com os dados do agrupamento.

2º Responsabilidade



Comunicação Nº:C00002020090100136

Gravar Apagar Cancelar | Sair Submeter a Comunicacao

2º Responsabilidade

Dirigente Responsável:

Nome Diriegente...

Telefone: Telefone... Email: Email...

É de extrema importância quando se prepara uma actividade que haja alguém que não participa nela que tenha conhecimento de todos os movimentos que se irão realizar nessa actividade principalmente quando se tratar de um raid.

Contacto Retaguarda:

Nome Diriegente...

Telefone: Telefone... Email: Email...

3º Dados da Actividade

Tipologia da Actividade

Selecione...

Data de Inicio [] [] **Data de Fim** [] []

Total de Dias **Total de Participantes**

Deve ser preenchido os contactos do Responsável pela actividade, como também um contacto de retaguarda para caso de necessidade de contacto.

Atenção que este contacto de retaguarda deve ser um dirigente que não se encontre na actividade.

3º Dados da Actividade



Comunicação Nº:C00002020090100136

Gravar Apagar Cancelar | Sair Submeter a Comunicacao

3º Dados da Actividade

Tipologia da Actividade
Selecione...

Data de Inicio Data de Fim

Total de Dias Total de Participantes

Local da Actividade Coordenadas Actividade (Ex: 39,1722097 -8,6572040)

Distrito Concelho

Freguesia Agrupamento Local ou mais Proximo

É uma actividade na Serra da Estrela: Não

4ª Viagem

Partida

Deve ser preenchido:

- Tipologia da actividade,
- Data de inicio e fim,
- Automaticamente o programa coloca o numero de dias,
- Total de participantes,
- Local da Actividade,
- Coordenadas,
- Distrito,
- Concelho,
- Freguesia,
- Agrupamento Local

A aplicação assim que escolher o Distrito vai efectuar um filtro e só aparecem os conselhos abrangentes pelo Distrito, o mesmo se repete na Freguesia e no Agrupamento Local.

3º Dados da Actividade - Actualização



3º Dados da Actividade

Nome/Descrição da Actividade

Tipologia da Actividade

Selecione... ▼

Data de Inicio

Data de Fim

Total de Dias

Total de Participantes

Local da Actividade

Coordenadas Actividade (Ex: 39,1722097 -8,6572040)

Distrito ▼

Concelho ▼

Freguesia ▼

Agrupamento Local ou mais Proximo ▼

Plano de Comunicações:

É uma actividade na Serra da Estrela: Não

Nome/Descrição da Actividade.

É um campo **opcional** que serve para cada agrupamento caso queiram podem adicionar um Nome á Actividade.

Exemplo:

Acampamento de Carnaval

Raid Da III Secção

Etc.

Esta informação serve para poder identificar no seu DashBoard, mais rapidamente as suas comunicações.

Plano de Comunicações.

É um campo **opcional** que serve para cada agrupamento caso queiram podem adicionar a Tipologia de rádios a Utilizar na actividade como também a frequência utilizada.

3º Dados da Actividade - Actualização

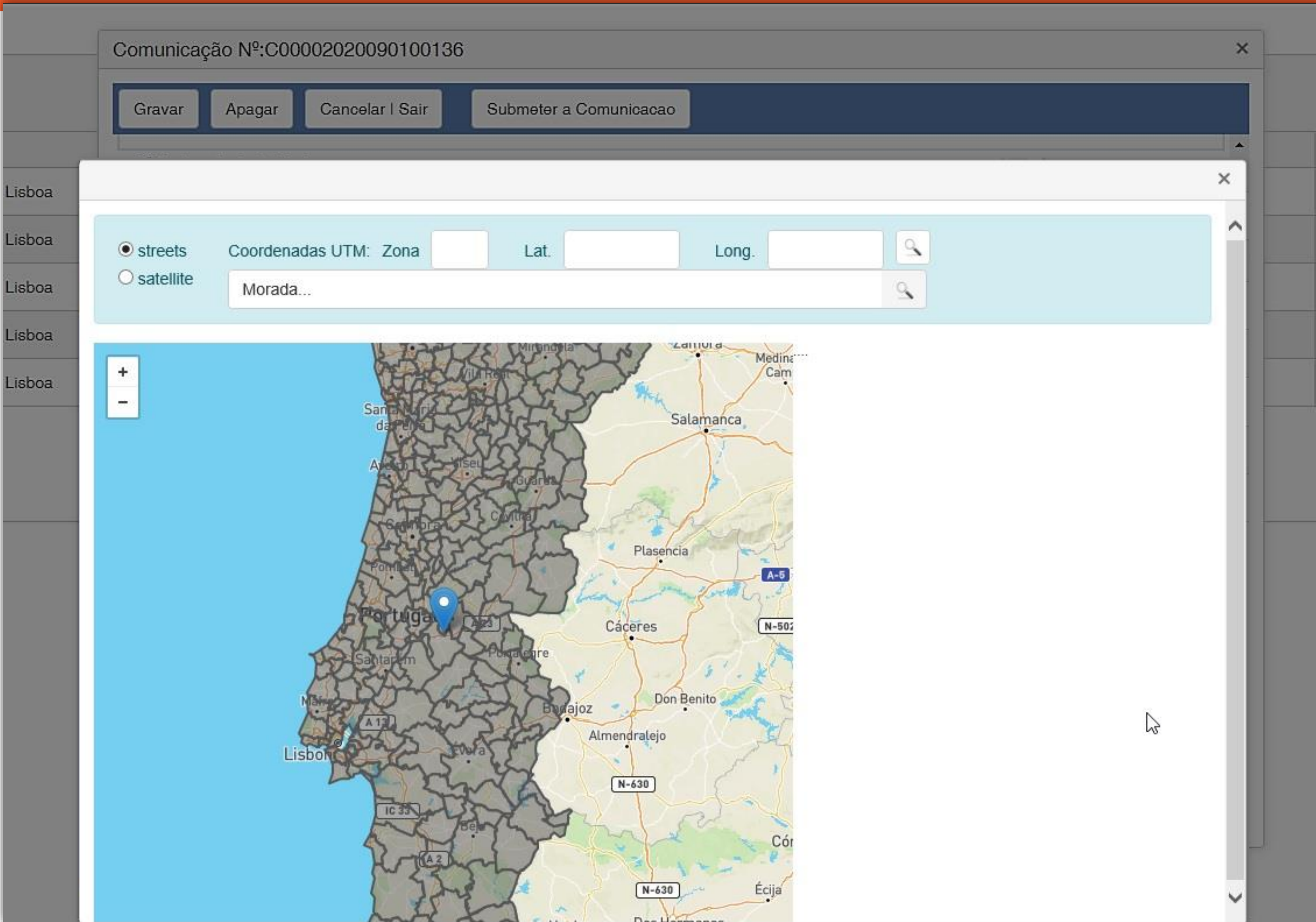

Caso não tenha as coordenadas da actividade, o programa disponibiliza um menu para localização da mesma.

Pode pesquisar por morada ou local, no qual aparece uma listagem de locais ou moradas. Basta clicar nessa morada e automaticamente adiciona as coordenadas.

Também pode no mapa movimentar o PIN de identificação para o local da actividade.

Foi actualizado sendo possível colocar as Coordenadas UTM.



3º Dados da Actividade



Notícias ▾ COVID-19 ▾ Recursos ▾ Comunicações EAR Administração ▾ Contactos

Comunicação Nº:C00002020090100136

Gravar Apagar Cancelar | Sair Submeter a Comunicacao

3º Dados da Actividade

Tipologia da Actividade
Selecione...

Data de Inicio **Data de Fim**

Total de Dias **Total de Participantes**

Local da Actividade **Coordenadas Actividade** (Ex: 39,1722097 -8,6572040)

Distrito ▾ **Concelho** ▾

Freguesia ▾ **Agrupamento Local ou mais Proximo** ▾

É uma actividade na Serra da Estrela: Não

4ª Viagem

Partida

3º Dados da Actividade



Notícias ▾ COVID-19 ▾ Recursos ▾ Comunicações EAR Administração ▾ Contactos

Comunicação Nº:C00002020090100136

Gravar Apagar Cancelar | Sair Submeter a Comunicacao

3º Dados da Actividade

Tipologia da Actividade
Selecione...

Data de Inicio Data de Fim

Total de Dias Total de Participantes

Local da Actividade Coordenadas Actividade (Ex: 39,1722097 -8,6572040)
38,7123093 -9,1242272

Distrito Concelho

Freguesia Agrupamento Local ou mais Proximo

É uma actividade na Serra da Estrela: Não

4ª Viagem

Partida

Se caso a actividade seja na zona da Serra da Estrela Devem Clicar no Botão para a posição SIM.

Vai abrir um menu para colocarem a informação pretendida conforme informação na comunicação do DNPCS para este tipo de actividades.

A aplicação vai gerar um PDF com a Comunicação (Impresso Proprio do DNPCS) a qual deve ser anexada no menu anexos.

Esta Comunicação para actividades na Serra da Estrela tem que ser enviada pela Junta Regional para o DNPCS que por sua vez a envia para a ANEPC/Cdos de Castelo Branco.

Atenção que esta comunicação não invalida o registo e todo o processo da comunicação normal de actividade.

3º Dados da Actividade



Comunicação Nº:C00002020021200096

Gravar Apagar Cancelar | Sair Submeter a Comunicacao

É uma actividade na Serra da Estrela: Sim

Dados Serra da Estrela

ponto 1 Objectivos:

ponto 2 Calendarização:
Deverá ser preenchido no campo "6ª Planeamento da Actividade (Horário de Campo)"

ponto 3 pontos de passagem:

ponto 4 em caso de raid mencionar horário previsto de partida e de chegada, eventuais locais de pernoita e anexar mapa de percurso e paragens previstas Com o Nome "RAID" no "8º Anexos".

Imprimir Autorização Serra da Estrela

Para Submeter esta Comunicação deverá Colocar no "8º Anexos" O Formulário devidamente Preenchido e assinado com o

Após preenchimentos destes campos, a comunicação "Serra da Estrela" está finalizada , toda a restante informação para essa comunicação será preenchida automaticamente Pelos dados inseridos na Comunicação de Actividade.

3º Dados da Actividade



Corpo Nacional de Escutas
Escutismo Católico Português

Secretaria Nacional para o Ambiente e Prevenção



Departamento Nacional de
Protecção Civil e Segurança

Comunicação de Actividade na Serra da Estrela

Identificação de Origem

Região: Lisboa
Agrupamento: Teste Região Lisboa
Secção: Iª Secção - 6 aos 10 Anos, IVª Secção - 18 aos 23 Anos
Número de elementos envolvidos: 15
Número de animadores responsáveis: 5
Chefe responsável pela actividade: Antonio Antunes
Contactos telefónicos: 914565826
E-mail: antonio@sapo.pt

Descrição de Actividade

Data de Inicio: 2020/03/04
Data Fim: 2020/03/06
Local: lisboa **Concelho:** Lisboa
Freguesia: Ajuda

Tipo de actividade

Acampamento **Raid** **Visita específica** **Outra**

Descrição: _____

Descrição sucinta da actividade (ponto 1 Objectivos ; ponto 2 Calendarização ; ponto 3 pontos de passagem; ponto 4 em caso de raid mencionar horário previsto de partida e de chegada, eventuais locais de pernoita e anexar mapa de percurso e paragens previstas)

Assinatura do responsável de Actividade

Assinatura do Chefe de Agrupamento

Data de Recepção em Junta Regional: ____/____/____

Data de Recepção nos Serviços Centrais: ____/____/____

Data de envio aos CDOS de Guarda e Castelo Branco: ____/____/____



4º Viagem



Comunicação Nº:C00002020090100136

Gravar Apagar Cancelar | Sair Submeter a Comunicacao

4ª Viagem

Partida

Hora de Inicio Local

Meio/s de Transporte/s a Utilizar

Regresso

Hora de Inicio Local

Meio/s de Transporte/s a Utilizar

5ª Participantes e Calendario de Participação na Actividade

Adicionar

	Seção	Idades	Masculinos	Femininos	Inicio	Fim

Neste menu colocam hora de inicio e fim da actividade como também o meio de transporte

5º Participantes



Comunicação Nº:C00002020090100136

Gravar Apagar Cancelar | Sair Submeter a Comunicacao

5ª Participantes e Calendario de Participação na Actividade

Adicionar

Secção	Idades	Masculinos	Femininos	Inicio	Fim
--------	--------	------------	-----------	--------	-----

6ª Planeamento da Actividade (Horário de Campo)

Adicionar

Neste menu deve inserir todos os participantes na actividade,

- Por Secção
- Sexo

Esta informação é muito importante para as entidades externas a nível de Protecção Civil e Socorro

5º Participantes



Comunicação Nº:C00002020090100136

Gravar Apagar Cancelar | Sair Submeter a Comunicacao

5ª Participantes e Calendario de Participação na Actividade

Adicionar

Secção	Idades	Masculinos	Femininos	Inicio	Fim
--------	--------	------------	-----------	--------	-----

Seccao

Idades

Selezione...

Iª Secção

IIª Secção

IIIª Secção

IVª Secção

Equipa de Animação

Outros Adultos

Outros Crianças

Feminino

0

Fim

Gravar Sair

Escolhem o tipo de secção, automaticamente o programa coloca a Idade.

Depois colocar o Numero de elementos por Sexo.

Repetir este processo para todas as secções que vão estar na actividade.

Atenção que outros Adultos e Outras Crianças, são para ser mencionadas desde que estejam na actividade e não façam parte do Agrupamento.

Exemplo: pais de Escuteiros que acompanham a actividade, Filhos de dirigentes que obrigatoriamente tem que acompanhar a actividade.

5º Participantes



Comunicação Nº:C00002020021200096

Gravar Apagar Cancelar | Sair Submeter a Comunicacao

5º Participantes e Calendario de Participação na Actividade

Adicionar

	Secção	Idades	Masculinos	Femininos	Inicio	Fim
	Iª Secção	6 aos 10 Anos	10	12	12-02-2020	14-02-2020
	IIIª Secção	14 aos 18 Anos	15	12	12-02-2020	14-02-2020
	Equipa de Animação	> de 23 Anos	3	6	12-02-2020	14-02-2020
	Outros Adultos	> de 18 Anos	1	0	12-02-2020	14-02-2020
	Outros Crianças	3	1	0	12-02-2020	14-02-2020

6º Planeamento da Actividade (Horário de Campo)

6º Planeamento da Actividade



Gravar Apagar Cancelar | Sair Submeter a Comunicacao

6º Planeamento da

Adicionar

Dia ↑

Data **Hora**

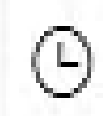
Plano

Gravar Sair

Neste Menu devem colocar o planeamento da actividade.

O que devem Colocar:

- Chegada a Actividade
- Sempre que exista movimentação do Contingente ou Secção para o Exterior,
- Actividades Nocturnas Exteriores,
- Raid,
- Hike,
- Saída da Actividade,
- Ou alguma informação importante para as entidades exteriores.

6º Planeamento da Actividade



Comunicação Nº:C00002020021200096

Gravar Apagar Cancelar | Sair Submeter a Comunicacao

6ª Planeamento da Actividade (Horário de Campo)

Adicionar

	Dia ↑	Hora ↑	Plano
	12-02-2020	09:40:00	chegada a campo
	12-02-2020	10:20:00	Saida para a vila de Moura
	12-02-2020	21:40:00	Fogo nocturno fora de campo
	13-02-2020	09:00:00	Actividade na praia da Nazare
	14-02-2020	17:00:00	Fim da Actividade

7º Contactos Uteis

Adicionar

7º Contactos Úteis



Notícias ▾ COVID-19 ▾ Recursos ▾ Comunicações EAR Administração ▾ Contactos

Comunicação Nº:C00002020090100136

Gravar Apagar Cancelar | Sair Submeter a Comunicacao

7º Contactos Úteis

Adicionar

Organismos	Telefone	Morada
Emergência 112	112	
Saúde 24	808 24 24 24	
CIAV - Centro Informação Antivenenos	800 250 250	

Neste menu a aplicação já tem três contactos úteis/emergência pre-definidos.

Devem ser adicionados todos os contactos de emergência da área da actividade:

- Bombeiros
- PSP ou GNR
- Câmara Municipal
- SMPC
- Policia Maritima
- Etc

A aplicação fornece uma base de dados de contactos por Distrito/Concelho para ajudar no preenchimento,

7º Contactos Uteis



7º Con

Tipo

Tipo Entidade...

Distrito:

Distrito...

Concelho

Concelho...

Pesquisar

ANEPC

Hospital

MUNICIPIOS

PSP

Freguesias

GNR

Farmácias

	Morada	Telefone
--	--------	----------

Criar Outro Contacto

Sair

7º Contactos Uteis



7º Con

Tipo: Tipo Entidade... Distrito: Lisboa Concelho: Concelho... Pesquisar

	Entidade	Morada	Telefone
	CDOS LISBOA	Rua Câmara Pestana N.º 43/45, 1150-082 Lisboa, Lisboa, Lisboa	218820960
	SEDE ANPC e CNOS	Avenida Do Forte em Carnaxide, 2794 -112 Carnaxide, Oeiras, Lisboa	214165100
	Farmácia A MINHA FARMÁCIA	Rua Cidade de Goa, n.º 22, 2685-038 Sacavém, Loures, Lisboa	
	Farmácia ABRIGADA	LARGO MARIANO CARVALHO N 7, 2580-051 ABRIGADA, Alenquer, Lisboa	
	Farmácia ABRUNHEIRA	RUA HUMBERTO DELGADO 34 - A, 2710-050 SAO PEDRO DE PENAFERRIM, Sintra, Lisboa	
	Farmácia ACOREANA	LARGO CONDE BARAO, Nº 2, 1200-118 LISBOA, Lisboa, Lisboa	
		ALAMEDA DAS COMUNIDADES PORTUGUESAS-	

Criar Outro Contacto Sair

Selecciona na Cruz verde o que pretende ou os que pretende.

Pode adicionar tantos quantos necessários.

Caso o contacto não conste da base de dados pode Criar um Novo e adicionar

7º Contactos Uteis



Noticias ▾ COVID-19 ▾ Recursos ▾ Comunicações EAR Administração ▾ Contactos

Comunicação Nº:C00002020090100136

Gravar Apagar Cancelar | Sair Submeter a Comunicacao

Lisboa
Lisboa
Lisboa
Lisboa
Lisboa

7º Contactos Uteis

Adicionar

	Organismos	Telefone	Morada
	Emergência 112	112	
	Saúde 24	808 24 24 24	
	CIAV - Centro Informação Antivenenos	800 250 250	
	SEDE ANPC e CNOS	214165100	Avenida Do Forte em Carnaxide, 2794 -112 Carnaxide, Oeiras, Lisboa
	PSP - MONTE ABRAÃO - 2ª Esquadra de Segurança a Transportes Publicos	214358484	Praça da Paz (Largo da Estação), Edif. da Estação da CP Monte Abraão, 2745-106 MONTE ABRAÃO, Sintra, Lisboa
	Bombeiros Cascais	214838080	Av. Eng. Adelino Amaro da Costa, 2750-279 Cascais, Cascais, Lisboa



Comunicação Nº:C00002020021200096

Gravar Apagar Cancelar | Sair Submeter a Comunicacao

8º Anexos

Adicionar

Nome		

9º Lista para envio

Adicionar

	Entidade	Mail

Neste menu devem adicionar toda a documentação que sirva de apoio a actividade.

- Fotografias
- Mapas de Raid ou Hike.
- Planos de Contingência
- Autorizações do ICNF
- Outras autorizações
- Comunicação da Serra da Estrela
- Documentos diversos.

9º Lista para Envio



Comunicação Nº:C00002020021200096

Gravar Apagar Cancelar | Sair Submeter a Comunicacao

9º Lista para envio

Adicionar

Entidade	Mail
----------	------

CHECK LIST DE PROCEDIMENTOS

a) Durante a preparação da Actividade

Neste menu Devem colocar todas as Entidades Externas que devem receber e ter conhecimento desta Comunicação.

Trata-se da Vossa Lista de Distribuição sendo da responsabilidade do Agrupamento a sua divulgação através dos email´s institucionais do Agrupamento.

A distribuição internamente no CNE é feita automaticamente pela aplicação.

Finalizar Comunicação



Comunicação Nº:C00002020021200096

Gravar Apagar Cancelar | Sair Submeter a Comunicacao

a) Durante a preparação da Actividade

- ✓ Para as actividades técnicas/aventura há animadores com competência para as executar.
- ✓ Foi efectuado um reconhecimento do local da actividade.
- ✓ Foi confirmado se todos os elementos estão segurados.
- ✓ Foi efectuado seguro para actividades não previstas no seguro Escutista.
- ✓ Tem mapas ou cartas topográficas do local da actividade.
- ✓ As actividades são adequadas à idade dos participantes.
- ✓ O contacto de retaguarda foi nomeado e foi-lhe entregue o roteiro da actividade.
- ✓ Foi enviado para a Junta de Núcleo ou Junta Regional a respectiva comunicação de actividade, Artigo 56 ponto 8 alínea L do Regulamento Geral do CNE
- ✓ Todos os participantes têm a formação necessária para participar na actividade.
- ✓ Foi consultada a previsão meteorológica.
- ✓ Foram pedidas as autorizações para acampamento/fogo, etc.
- ✓ Foram informadas as autoridades locais da actividade que vão realizar.
- ✓ Se a actividade for em, ou se passar por zona protegida é necessário solicitar autorização ao Instituto da Conservação da Natureza e das Florestas (ICNF).
- ✓ Esta informação, não invalida a obrigatoriedade de outras informações, ou pedidos de autorização e de licenciamento, para a mesma, como por exemplo, o preenchimento do impresso para actividades na Serra da Estrela, a passagem por áreas Protegidas, e licenciamento para acampamentos ocasionais.

b) Antes do início da Actividade

- ✓ A actividade está autorizada pelo chefe de agrupamento.
- ✓ Lista de contactos e dados de saúde básicos dos participantes está em ordem.
- ✓ O número mínimo de animadores estará presente na actividade.
- ✓ Todos os participantes têm o equipamento necessário para a actividade.
- ✓ Todos os elementos têm o equipamento de acordo com previsão meteorológica

Após o preenchimento na totalidade da Comunicação a mesma pode ser gravada para rectificação á posterior.

Após verificarem que não existe erros a mesma pode ser Submetida para validação ao nível seguinte do CNE Núcleo ou Região.

Após a Submeterem vão receber um email com a confirmação da entrega da Comunicação e em anexo ao email a comunicação em PDF como também toda a documentação que colocaram nos anexos,

Esta Comunicação em PDF serve para envio por parte do Agrupamento para as entidades constantes da Lista de Distribuição.

Atenção que se a Comunicação não for validada pelo nível superior , vão receber um email com a informação em falta e a comunicação na vossa área da aplicação fica disponível para alterarem e voltarem a submeter,

Importação Dados para o SIIE - Actualização



Dep. Protecção Civil e Segurança Início Sobre Notícias COVID-19 Recursos Comunicações EAR Administração Contactos CNE JN Solaris Protecção Civil - No Reply noreply.pcivil.solaris@escutismo.pt Log off

Adicionar

Nº Comunicado	Agrupamento	Actividade	Submetido	CriadoEm	
Por Submeter (2)					
C00002020101200236	Teste Região Lisboa		Não	12-10-2020	
C00002020093000200	Teste Região Lisboa		Não	30-09-2020	
Submetido (1)					
C00002020092800196	Teste Região Lisboa	Outro -sdfsdfsdf sdf sdf	Sim	28-09-2020	

Núcleo Solaris
Corpo Nacional de Escutas © 2019 -2020

Após a Submeterem a Comunicação fica disponível um Icon para exportação dos dados para importação no SIIE.

Ao clicar nesse Icon será gerado um Ficheiro em Excel, no formato suportado pelo SIIE.

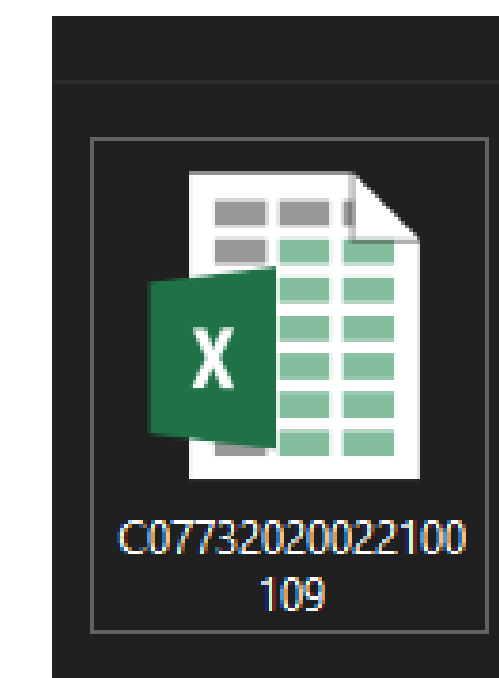

Importação Dados para o SIE - Actualização



	A	B	C	D	E	F	G	H	I	J	K
1	idatividade	agrupamento	descricao	local	Data Inicio	Data Fim	Sigla Tipo	Sigla Seccao	Sigla Grupo	Nr Participantes	contanoitescampo
2	C07732020022100109	0773	C07732020022100109	Drave	22/02/2020	25/02/2020	acamp	C,D	agr	25	1
3											
4											
5											
6											
7											
8											
9											
10											
11											
12											
13											
14											
15											
16											
17											
18											
19											
20											
21											
22											
23											
24											
25											
26											
27											
28											
29											
30											
31											
32											
33											
34											
35											
36											
37											
38											
39											
40											
41											
42											
43											

Importação Dados para o SIIE - Actualização



The screenshot shows the SIIE v3 application interface. The main header displays 'SIIE v3' and navigation icons. The page title is 'SIIE | Importações'. A '+ Nova importação' button is visible. Below, there are columns for 'UTILIZADOR', 'DATA', and 'FICHEIRO'. A modal window titled 'Importações' is open, showing a form with the following elements:

- tipo de importação:** A dropdown menu with 'Agrupamentos' selected.
- opção a importar:** A dropdown menu with 'Dados Atividades' selected.
- ficheiro:** A file selection area showing a file named 'C07732020022100109.xlsx' (3.34 KB) with a 'Feito' status.
- Buttons:** 'Escolha...' (file selection), 'Importar' (submit), 'Descarregar modelo' (download template), and 'Fechar' (close).

No SIIE devem ir ao Menu Importações , Nova importação, escolher Agrupamentos e dados de Atividades.

Escolher o ficheiro que exportou da aplicação, adicionar e finalizar no botão Importar

Importação Dados para o SIIE - Actualização



< lista de agrupamentos A editar 0773

Dashboard Dados Agrupamento ▾ Financeira ▾ Reuniões ▾ Inventário Atividades Inscrição Ativ. Flor de Lis Eleições Observações Segurança

[+ Novo Registo](#)

pesquisar...

Arraste uma coluna para este espaço para agrupar pelo valor da mesma

INS.	ELEM.	INT.	ATIV.	DESCRIÇÃO	DT. INICIO	DT. FIM	LOCAL	TIPO	GRUPO	SECÇÃO	NR. PARTICIPANTES
<input checked="" type="checkbox"/>			A07730311	C07732020022100109	22/02/2020	25/02/2020	Drave	Acampamentos	Agrupamento	C,D	25

Ficheiro Importado
A informação Principal está carregada no SIIE



Gestão da Aplicação
DRPCS Lisboa

Email: pcivil.solarius@escutismo.pt

Email: protcivil.lisboa@escutismo.pt